90441 Nürnberg

Modern möblierte 2-Zimmer-Wohnung ideal für Kollegen



1.220 €
Warmmiete

60 m²
Wohnfläche

2
Zimmer

Ihr Ansprechpartner

ISF GmbH / Mitwohnzentrale Franken
Franken
Tel.: 0911-19430
info@mitwohnzentrale-franken.de

Flächen & Zimmer

Wohnfläche	60 m²
Zimmer	2

Preise & Kosten

Warmmiete	1.220 €
Kaution	2.180 €

Allgemeine Infos

Ab-Datum	01.01.2027
max. Personen	2

Ausstattung

möbliert

moebliert.moeb	voll möbliert

Beschreibung zur Ausstattung

Waschmasch., Handtücher, Einzelbett, Zentralheizung, Garage, Laminat, Fliesenboden, Mikrowelle, Geschirr, Geschirrspüler, Einbauküche, Internet, Wannenbad, Balkon, franz. Bett

Beschreibung

Diese moderne, vollmöblierte 2-Zimmer-Wohnung befindet sich in bester Lage nahe dem Südwestpark und bietet hohen Komfort. Mit einer hellen und lichtdurchfluteten Atmosphäre sowie zwei gleich großen Schlafzimmern ist sie ideal für Kollegen.
Die Miete von 1.090,00 monatlich umfasst alle Nebenkosten, einschließlich Strom, Heizung und Internet.
Die Wohnung ist vollständig ausgestattet, inklusive Küche mit Herd, Backofen, Kühlschrank und Spülmaschine. Das Bad mit Waschmaschine und Badewanne ist ideal für Erholung. Die zwei gemütlichen Wohn- Schlafzimmer verfügen jeweils über ein gemütliches Bett, viel Stauraum, einem Arbeitsplatz für Homeoffice und viel Tageslicht. Der schöne Balkon lädt zum gemütlichen Verweilen nach anstrengenden Tagen ein.
Die Lage bietet eine hervorragende Anbindung an den öffentlichen Nahverkehr und zahlreiche Einkaufsmöglichkeiten in der Nähe.
Ideal für ein stressfreies, komfortables Wohnen.

Lage

U2, S-Bahn

Sonstige Angaben

möbliert, Mehrfam.haus
Energieausweis
Art noch nicht verfügbar


Mitwohnzentrale
FRANKEN


Mitwohnzentrale
FRANKEN

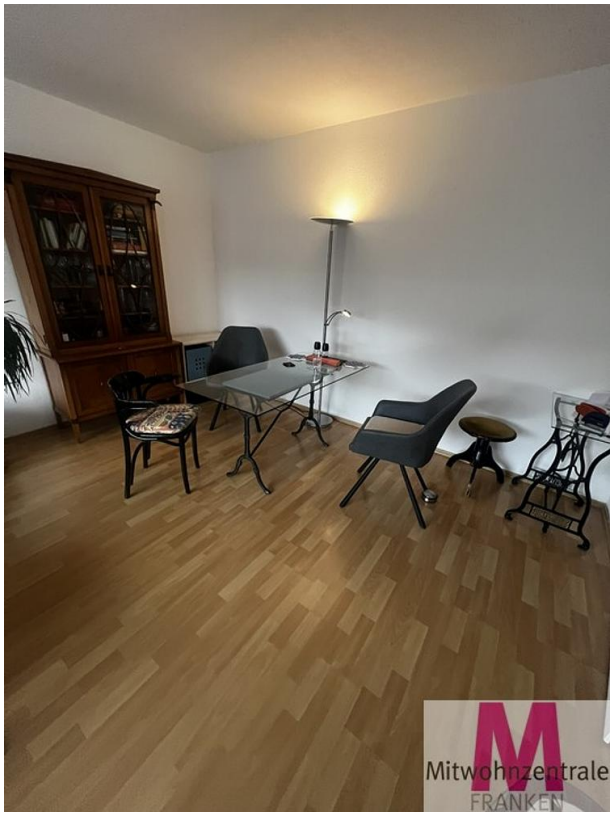
Mitwohnzentrale
FRANKEN


Mitwohnzentrale
FRANKEN


Mitwohnzentrale
FRANKEN


Mitwohnzentrale
FRANKEN


Mitwohnzentrale
FRANKEN


Mitwohnzentrale
FRANKEN


Mitwohnzentrale
FRANKEN


Mitwohnzentrale
FRANKEN


Mitwohnzentrale
FRANKEN


Mitwohnzentrale
FRANKEN


Mitwohnzentrale
FRANKEN


Mitwohnzentrale
FRANKEN