90402 Nürnberg

Modern möblierte Altstadtwohnung in ruhiger Lage



820 €
Warmmiete

28 m²
Wohnfläche

1
Zimmer

Ihr Ansprechpartner

ISF GmbH / Mitwohnzentrale Franken
Franken
Tel.: 0911-19430
info@mitwohnzentrale-franken.de

Flächen & Zimmer

Wohnfläche	28 m²
Zimmer	1

Preise & Kosten

Warmmiete	820 €
Kaution	1.640 €

Energieausweis

art	BEDARF
Baujahr (Haus)	2019
Endenergiebedarf	45

Allgemeine Infos

Ab-Datum	01.12.2026
max. Personen	1

Zustand

Baujahr	2019

Ausstattung

möbliert

moebliert.moeb	voll möbliert

Beschreibung zur Ausstattung

Internet, Vinylboden, Fliesenboden, Zentralheizung, Münzwaschm., Trockner, gehobene Ausstatt., Geschirr, Handtücher, Fernseher, Duschbad, Einbauküche, Doppelbett

Beschreibung

Inkl. aller Nebenkosten, Internet inbegriffen, inkl. 7% MwSt, Neubau, eine moderne Wohlfühloase mitten in der Stadt, maximale Mietzeit 6 Monate, Waschmaschinen und Trockner im Keller

Sonstige Angaben

möbliert, Aufzug
Energieausweis
Art nach Bedarf
Endenergiebedarf 45 kWh(ma)
Effizienzklasse A
Ausstellungsdatum 30.08.2020
Gültig bis 29.08.2030
Heizungsart Gasheizung
Wesentliche Energieträger Fernwärme
Baujahr 2019


Mitwohnzentrale
FRANKEN


Mitwohnzentrale
FRANKEN


Mitwohnzentrale
FRANKEN


Mitwohnzentrale
FRANKEN

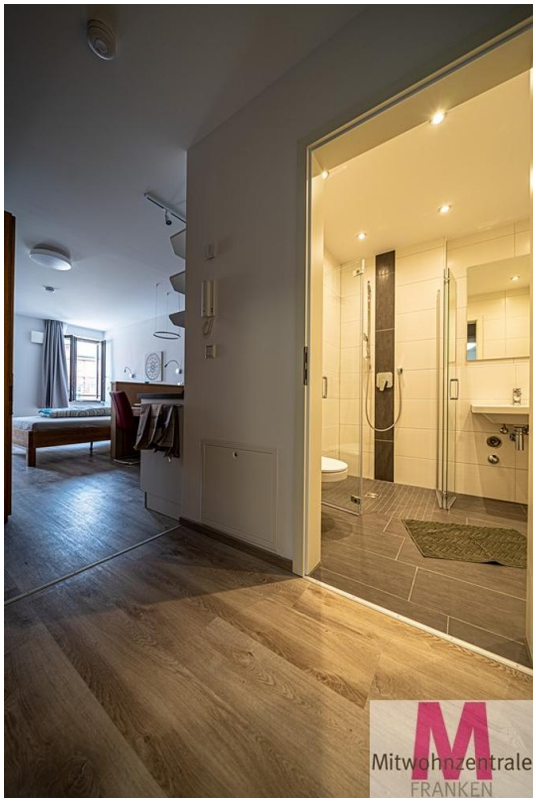
Mitwohnzentrale
FRANKEN