90478 Nürnberg

Exklusives Apartment mit Terrasse in zental gelegenem Neubau



790 €
Warmmiete

35 m²
Wohnfläche

1
Zimmer

Ihr Ansprechpartner

ISF GmbH / Mitwohnzentrale Franken
Franken
Tel.: 0911-19430
info@mitwohnzentrale-franken.de

Flächen & Zimmer

Wohnfläche	35 m²
Zimmer	1

Preise & Kosten

Warmmiete	790 €
Kaution	1.580 €

Allgemeine Infos

Ab-Datum	01.12.2026
max. Personen	2
Nichtraucher	✓

Ausstattung

möbliert

moebliert.moeb	voll möbliert

Beschreibung zur Ausstattung

Terrasse, Duschbad, Handtücher, Fernseher, Internet, Einbauküche, Geschirrspüler, Geschirr, Schlafsofa, Waschmasch., Trockner, Zentralheizung, Fußbodenhzg., Boxspringbett

Beschreibung

Herzlich Willkommen in Ihrer neuen Traumwohnung in der Lamprechtstraße in Nürnberg! Diese großzügige 1-Zimmerwohnung bietet Ihnen eine perfekte Kombination aus modernem Wohnkomfort und exklusiver Ausstattung. Die Miete von 790,00 inklusive aller Nebenkosten und High Speed Internet machen das Wohnen besonders attraktiv.
Die Wohnung befindet sich in einem Neubau und besticht durch ihre sehr hochwertige Möblierung und liebevolle Ausstattung. Hier fühlen Sie sich sofort wohl und können Ihre Freizeit in vollen Zügen genießen. Das Highlight der Wohnung ist die eigene große Terrasse, die Sie zum Sonnenstunden genießen einlädt. Hier können Sie den Tag entspannt ausklingen lassen oder ein gemütliches Frühstück im Freien genießen. Die Waschmaschine, der Trockner und der Geschirrspüler erleichtern Ihnen den Alltag und der Smart TV samt Magenta sorgt für beste Unterhaltung. Die Markenküche mit allen Geräten lässt das Herz von Kochliebhabern höher schlagen und ermöglicht Ihnen, köstliche Gerichte zu zaubern. Der Wohn- Schlafbereich ist sehr großzügig geschnitten und durch die helle Ausstrahlung besonders einladend. Hier können Sie entspannt schlafen und wohnen.
Das Badezimmer mit bodentiefer Dusche und Waschmaschine ist großzügig geschnitten und wie der Rest der Wohnung sehr geschmackvoll ausgestattet. Die Nürnberger Altstadt erreicht man fußläufig in nur wenigen Minuten.
Zusammenfassend bietet Ihnen diese großzügige 1-Zimmerwohnung in der Lamprechtstraße 6 in Nürnberg alles, was Sie für ein komfortables und zufriedenes Wohnen benötigen. Überzeugen Sie sich selbst und vereinbaren Sie noch heute einen Besichtigungstermin!

Lage

Wenige Gehminuten zum Hauptbahnhof.
Bus- und Straßenbahnanbindung

Sonstige Angaben

möbliert, Kellerabteil, Mehrfam.haus, Neubau, Erdgeschoß
Energieausweis
Art noch nicht verfügbar

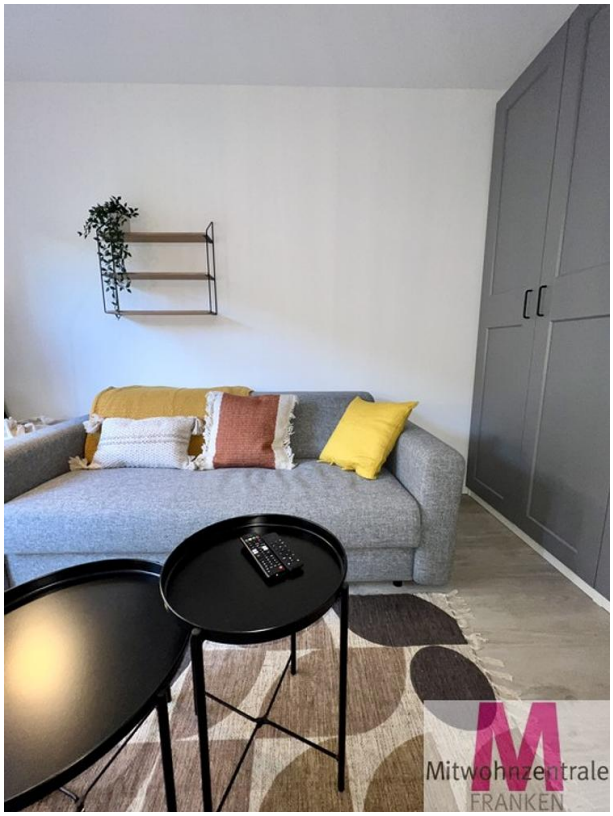
Mitwohnzentrale
FRANKEN


Mitwohnzentrale
FRANKEN


Mitwohnzentrale
FRANKEN


Mitwohnzentrale
FRANKEN


Mitwohnzentrale
FRANKEN


Mitwohnzentrale
FRANKEN


Mitwohnzentrale
FRANKEN


Mitwohnzentrale
FRANKEN

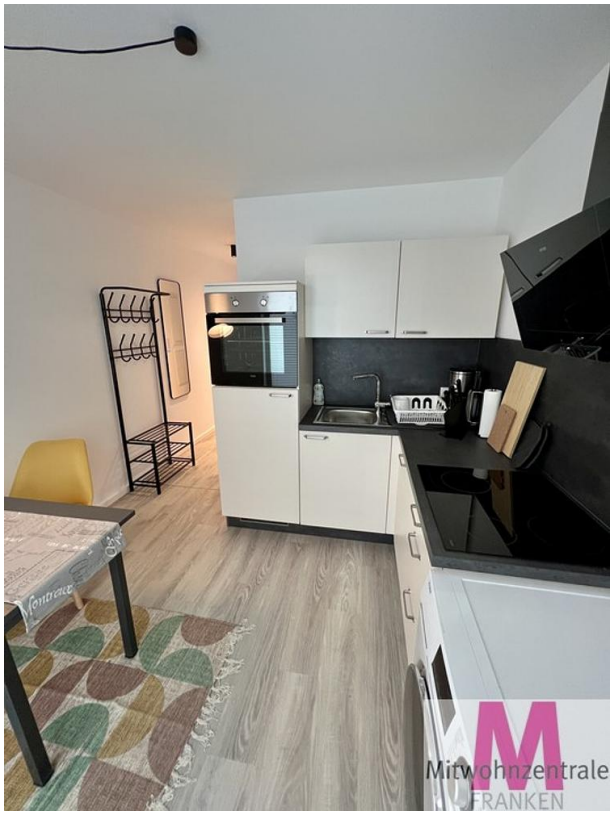
Mitwohnzentrale
FRANKEN


Mitwohnzentrale
FRANKEN


Mitwohnzentrale
FRANKEN


Mitwohnzentrale
FRANKEN


Mitwohnzentrale
FRANKEN


Mitwohnzentrale
FRANKEN


Mitwohnzentrale
FRANKEN


Mitwohnzentrale
FRANKEN


Mitwohnzentrale
FRANKEN


Mitwohnzentrale
FRANKEN

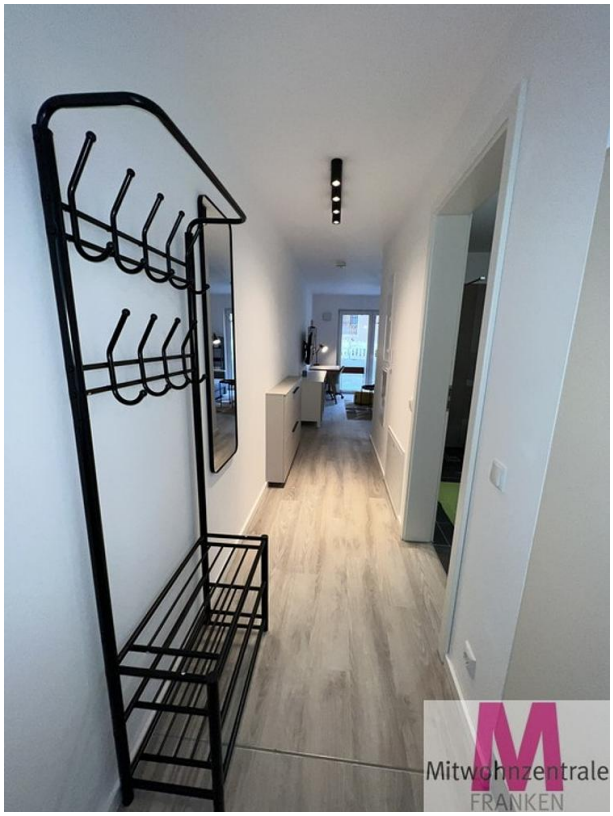
Mitwohnzentrale
FRANKEN


Mitwohnzentrale
FRANKEN

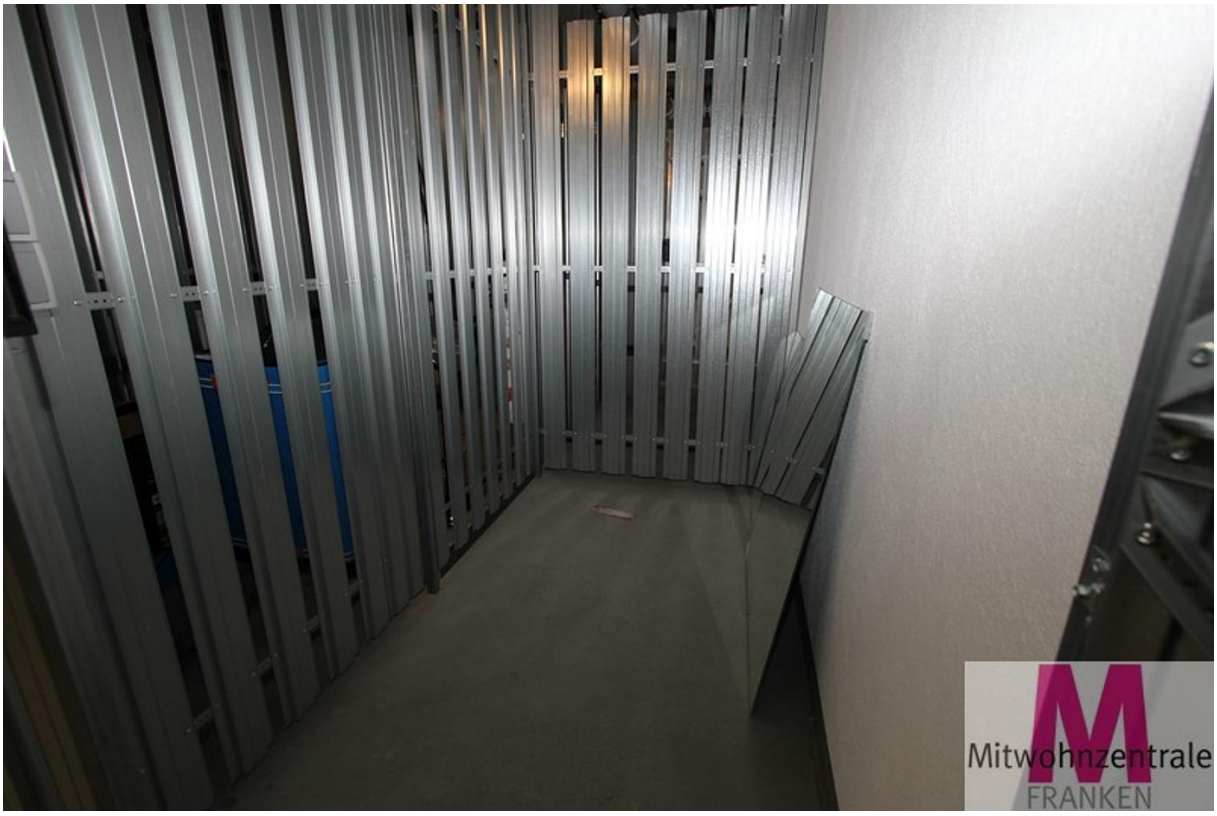
Mitwohnzentrale
FRANKEN